

ESTUDIO DE IMPACTO AMBIENTAL Y PLAN DE MANEJO AMBIENTAL DEL PROYECTO MINERO CURIPAMBA EL DOMO BAJO RÉGIMEN DE MEDIANA MINERÍA PARA LAS FASES DE EXPLOTACIÓN Y BENEFICIO

Zona 17 Sur

Cartas topográficas
Escala 1:50.000 : N IV-B 3, N IV-B 4, N IV-D 1, N IV-D 2

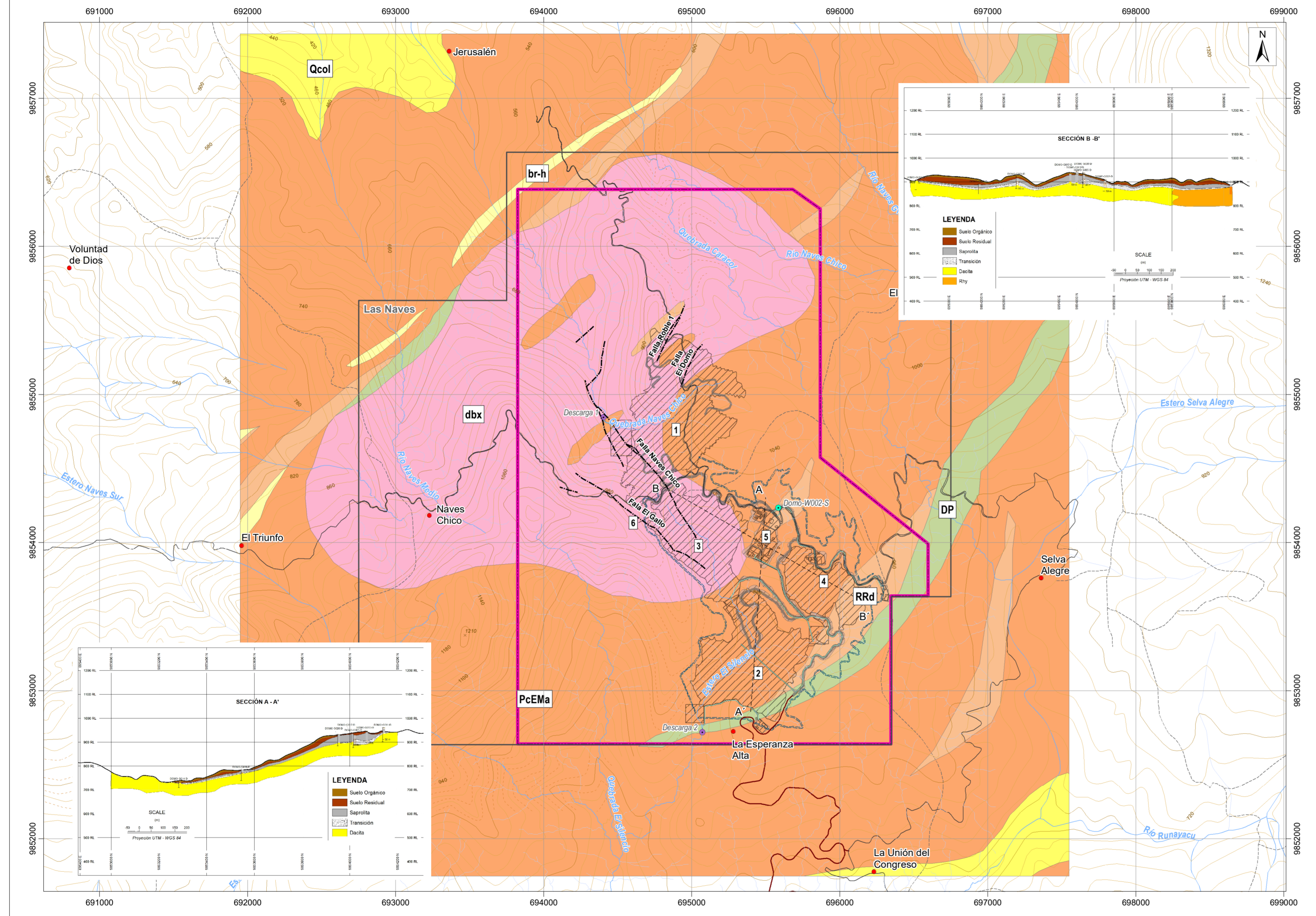

LEYENDA TEMÁTICA

- Área geográfica (Certificado de intersección)
 - Concesión minera Las Naves
- Infraestructura**
- 1 Tajo abierto de mina
 - 2 Relavera (TSF) y depósito de roca (WRF2)
 - 3 Depósito de saprolito (WRF)
 - 4 Acopio de materiales varios
 - 5 Planta de procesos
 - 6 Polvorín
- Accesos internos
 - Talud
 - Potenciales canales perimetrales
 - Acceso principal (Registro Ambiental)
 - Tubería
 - Captación
 - Descarga
- Geología**
- Fallas Geológicas
 - Perfiles
- | | Época | Periodo | Era |
|----------------------------|----------------------|-------------|-----------|
| Qcol, Depósitos coluviales | Holoceno | Cuaternario | Cenozoico |
| dbx, Brecha diatreme | Paleoceno
Mioceno | Neogeno | |
| br-h, Brecha hidrotermal | | | |
| PcEMa, Unidad Macuchi | | | |
- Rocas Volcánicas**
- D^p, Dacita porfírica
 - R^d, Riodacita a riolita
- *qtz-diorita, Cuarzo-diorita no aflorante en el área física de estudio.

UBICACIÓN DE LA ZONA DE ESTUDIO RESPECTO AL ECUADOR CONTINENTAL

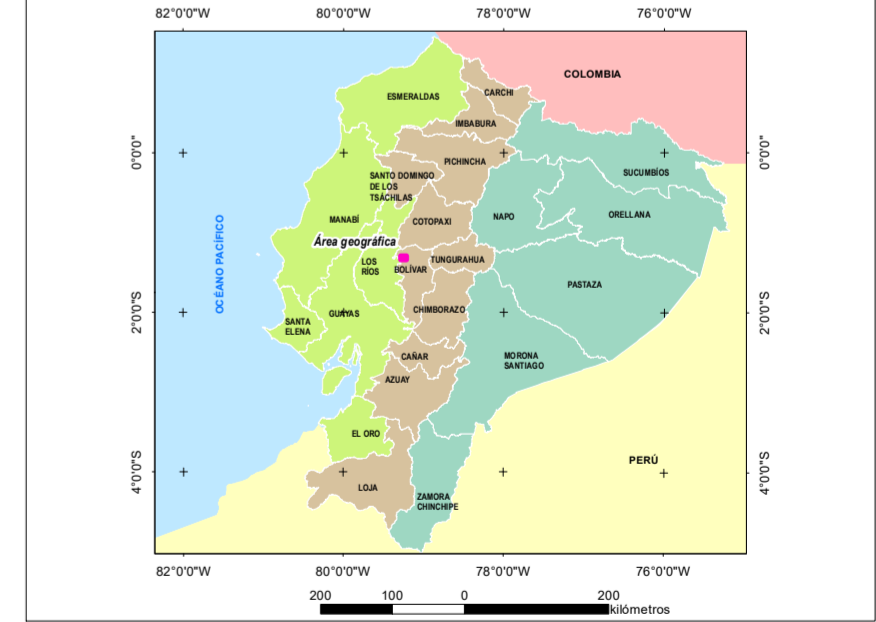

SIGNOS CONVENCIONALES

<ul style="list-style-type: none"> ● Centro poblado Vía Sendero Drenaje secundario perenne Drenaje secundario intermitente 	<ul style="list-style-type: none"> × Punto acotado Curva de nivel índice Curva de nivel intermedia Curva de nivel suplementaria
--	---

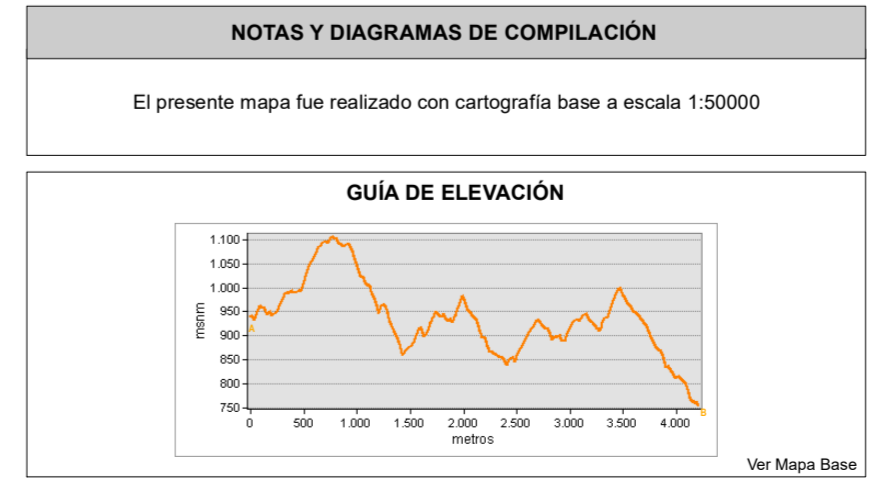
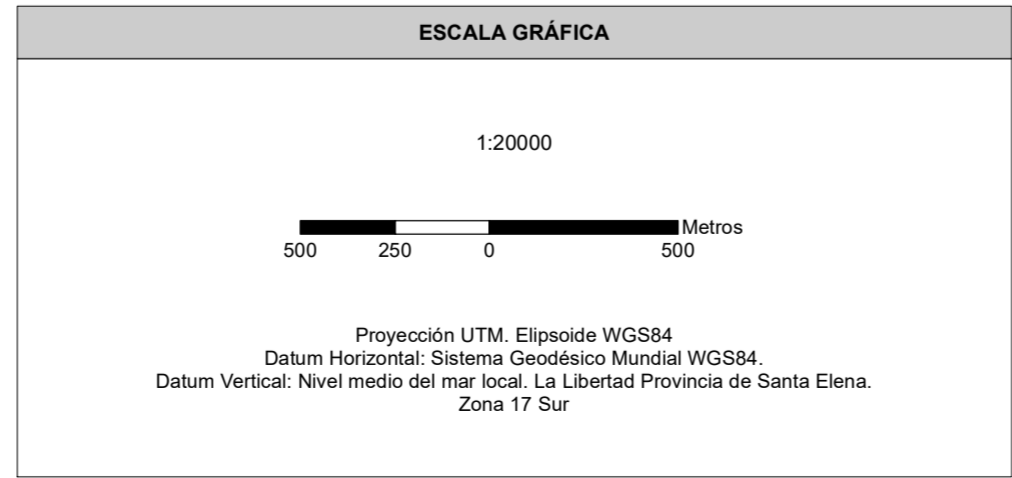

MAPA GEOLÓGICO

ESTUDIO DE IMPACTO AMBIENTAL Y PLAN DE MANEJO AMBIENTAL DEL PROYECTO MINERO CURIPAMBA EL DOMO BAJO RÉGIMEN DE MEDIANA MINERÍA PARA LAS FASES DE EXPLOTACIÓN Y BENEFICIO

PROPONENTE: Curimining S.A.	CONSULTORA: Entrix	GIS: Ing. Elizabeth Ganchala Ing. Juan J. Palacios
ESCALA TRABAJO: 1:50000	No.: 5.1-3-B	FECHA: abril, 2022

SOBRE LA BASE DE: Curimining S.A., Implantación del proyecto, septiembre 2021. AOC Ingeniería, Drenajes, vías - levantamiento topográfico a detalle del Proyecto Curimining, escala 1:1.000, enero 2021. IGM, Cartas Topográficas, escala 1:50.000, 2013. Mapa geológico, Geología regional del proyecto Curipamba, área de Las Naves / El Domo (Beate 2007), modificado de RPA 43-101, 2019.

PROYECTO: 10491200