

ESTUDIO DE IMPACTO AMBIENTAL Y PLAN DE MANEJO AMBIENTAL DEL PROYECTO MINERO CURIPAMBA EL DOMO BAJO RÉGIMEN DE MEDIANA MINERÍA PARA LAS FASES DE EXPLOTACIÓN Y BENEFICIO

Zona 17 Sur

Cartas topográficas
Escala 1:50.000 : N IV-B 3, N IV-B 4, N IV-D 1, N IV-D 2

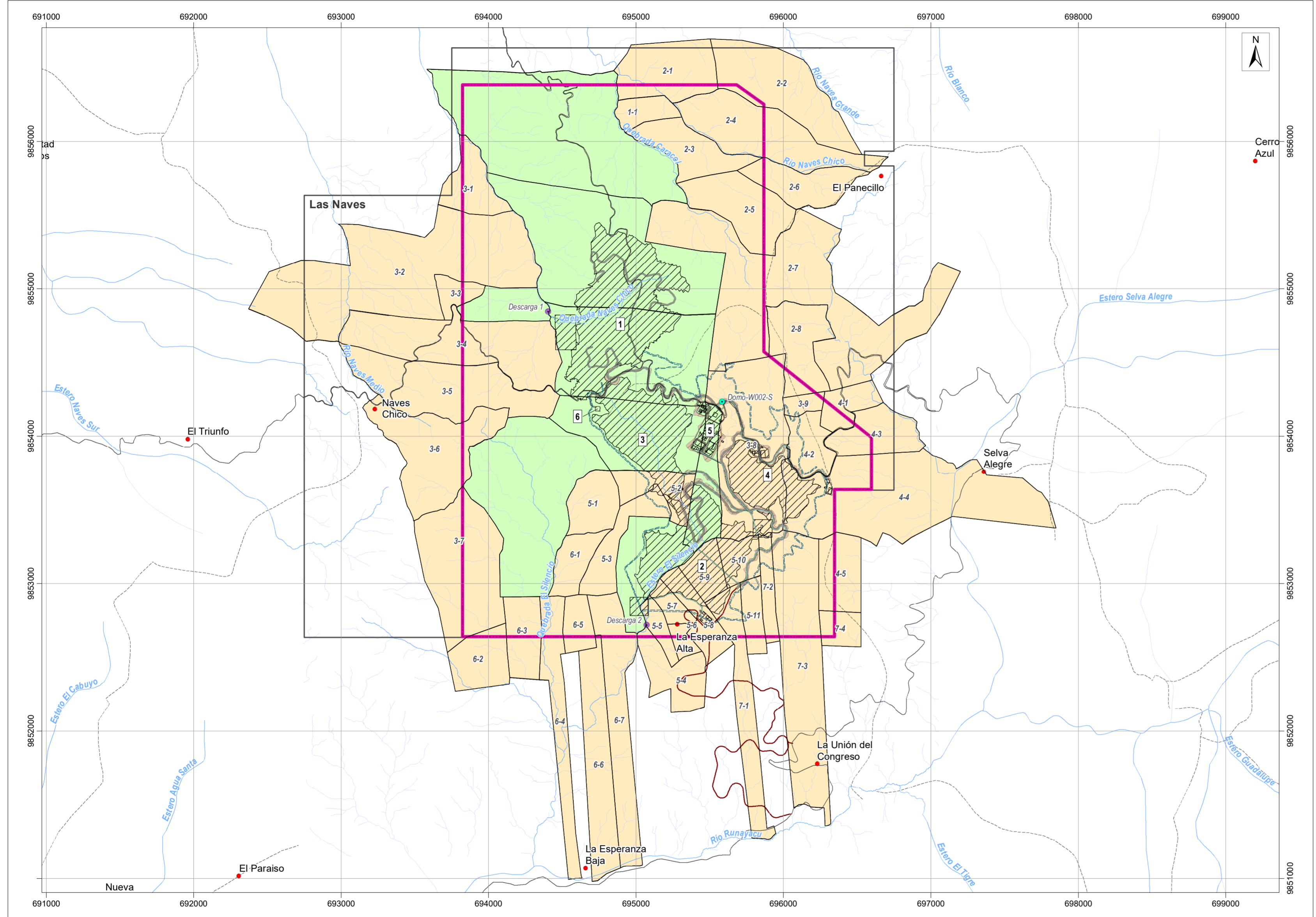

LEYENDA TEMÁTICA

- Área geográfica (Certificado de intersección)
- Concesión minera Las Naves

Infraestructura

- 1 Tajo abierto de mina
- 2 Relavera (TSF) y depósito de roca (WRF2)
- 3 Depósito de saprolito (WRF)
- 4 Acopio de materiales varios
- 5 Planta de procesos
- 6 Polvorín

- Accesos internos
- Talud
- Potenciales canales perimetrales
- Acceso principal (Registro Ambiental)
- Tubería
- Captación
- Descarga

Predios

- Propiedad de Curimining S.A.
- Propietarios independientes

Localidad	Id Predio	Propietario	Localidad	Id Predio	Propietario
Jerusalén	1-1	Jose Guaquapanda	La Esperanza Alta	5-1	Herederos Ibarra
	2-1	Manuel Rochina		5-2	Estuardo Sevilla
	2-2	William Santillan		5-3	Javier Villalba
	2-3	William Barragan		5-4	Fredy Lara
	2-4	De la Cruz Santillan		5-5	Javier Villalba
El Panecillo	2-5	William Barragan	La Esperanza Alta	5-6	Hijos Margoth Martinez
	2-6	Dina Espin		5-7	Margoth Martinez
	2-7	Martin Tocta Toalombo		5-8	Nomina Barragan
	2-8	María Erminia Yanapanta Tocta		5-9	Juana Rochina
	3-1	Norma Garcia Barragan		5-10	Manuel Maliza Rea
	3-2	Galo Gavilanes		5-11	Fernando Calero
	3-3	William Quilligana		6-1	Guaranda
	3-4	Gonzalo Tocta		6-2	Hugo Tandaplico
	3-5	Juan Saltos		6-3	Elias Tandaplico
	3-6	Ramiro Quilligana		6-4	Ermites Quijano
Selva Alegre	3-7	Quingaguano	La Unión del Congreso	6-5	Walter Manuel Hinojosa
	3-8	Antonio Tamami		6-6	Octavio Sisalema
	3-9	Maribel Orozco		6-7	Sergio Borja
	4-1	Napo Yanapanta		7-1	Angel Aguilar
	4-2	Amado Guerrero		7-2	Jorge Borja Yanez y hermanos
Selva Alegre	4-3	Maria Raquel Macias Lobena	La Unión del Congreso	7-3	Carlos Borja Yanez y hermanos
	4-4	Ruben Jimenez		7-4	Angel Borja
	4-5	Martin Tocta Toalombo			



SIGNOS CONVENCIONALES

- Centro poblado
- Vía
- Sendero
- Drenaje secundario perenne
- Drenaje secundario intermitente

ESCALA GRÁFICA

1:20000

Proyección UTM. Elipsoide WGS84
Datum Horizontal: Sistema Geodésico Mundial WGS84.
Datum Vertical: Nivel medio del mar local, La Libertad Provincia de Santa Elena.
Zona 17 Sur

NOTAS Y DIAGRAMAS DE COMPILACIÓN

El presente mapa fue realizado con cartografía base a escala 1:50000

GUÍA DE ELEVACIÓN

Ver Mapa Base

MAPA DE PREDIOS

ESTUDIO DE IMPACTO AMBIENTAL Y PLAN DE MANEJO AMBIENTAL DEL PROYECTO MINERO CURIPAMBA EL DOMO BAJO RÉGIMEN DE MEDIANA MINERÍA PARA LAS FASES DE EXPLOTACIÓN Y BENEFICIO

PROPONENTE: Curimining S.A.	CONSULTORA: Entrix	GIS: Ing. Elizabeth Ganchala Ing. Juan J. Palacios
ESCALA TRABAJO: 1:50000	No.: 5.3-2	FECHA: abril, 2022

SOBRE LA BASE DE: Curimining S.A., Implantación del proyecto, septiembre 2021. AOC Ingeniería, Drenajes, vías - levantamiento topográfico a detalle del Proyecto Curimining, escala 1:1.000, enero 2021. IGM, Cartas Topográficas, escala 1:50.000, 2013. Curimining S.A., Predios - Levantamiento de campo, agosto 2021.

PROYECTO: 10491200