

# ESTUDIO DE IMPACTO AMBIENTAL Y PLAN DE MANEJO AMBIENTAL DEL PROYECTO MINERO CURIPAMBA EL DOMO BAJO RÉGIMEN DE MEDIANA MINERÍA PARA LAS FASES DE EXPLOTACIÓN Y BENEFICIO

Zona 17 Sur

Cartas topográficas  
Escala 1:50.000 : N IV-B 3, N IV-B 4, N IV-D 1, N IV-D 2

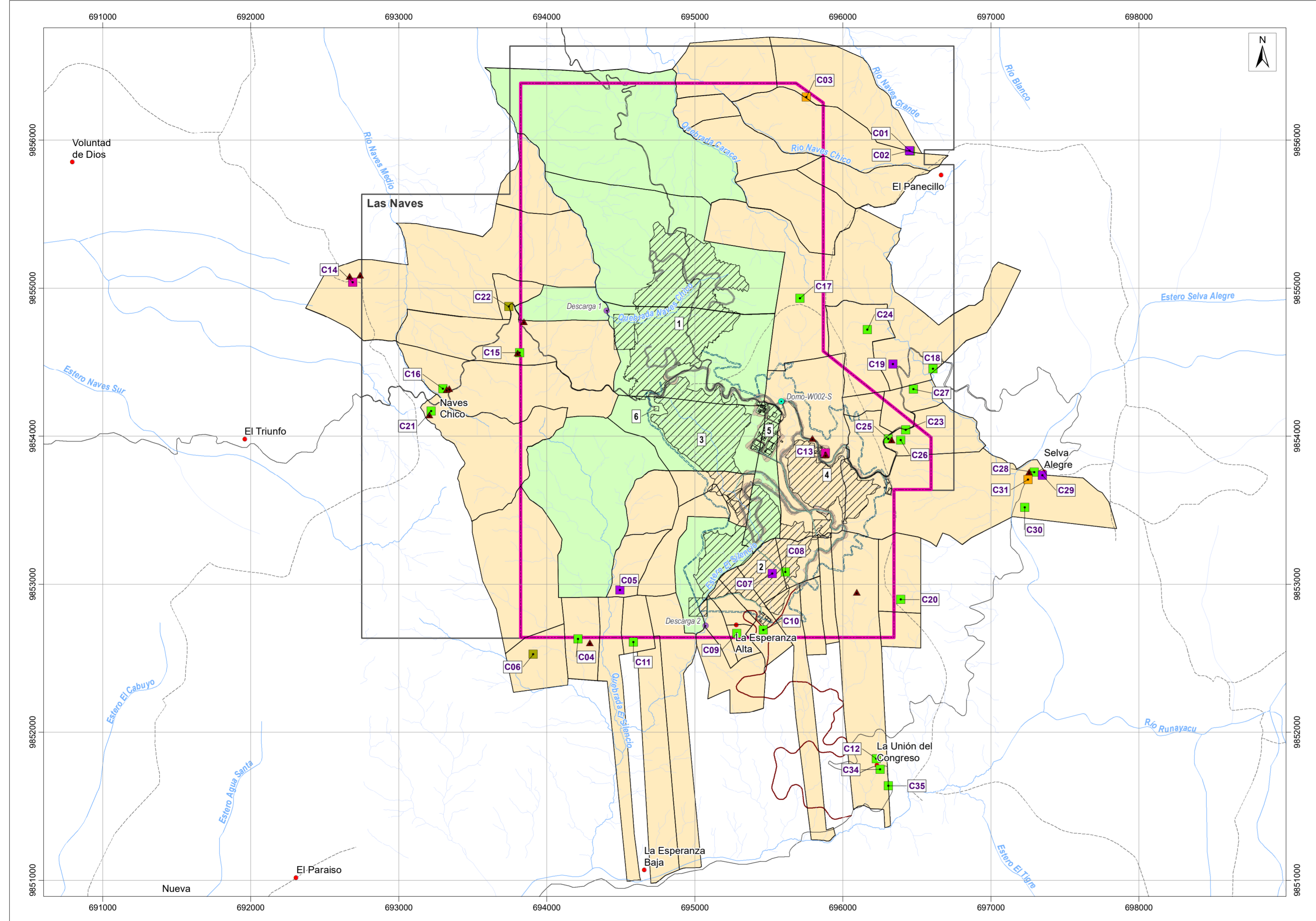

### LEYENDA TEMÁTICA

- Área geográfica (Certificado de intersección)
- Concesión minera Las Naves

#### Infraestructura

- 1 Tajo abierto de mina
- 2 Relavera (TSF) y depósito de roca (WRF2)
- 3 Depósito de saprolito (WRF)
- 4 Acopio de materiales varios
- 5 Planta de procesos
- 6 Polvorín

- Accesos internos
- Talud
- Potenciales canales perimetrales
- Acceso principal (Registro Ambiental)
- Tubería
- Captación
- Descarga

#### Vivienda

- Vivienda ocupada (Encuestada)
- Vivienda ocupada (Rechaza encuesta)
- Vivienda ocupada con personas ausentes
- Vivienda temporal
- Vivienda desocupada

| Id  | Nombre                          | Id  | Nombre                                |
|-----|---------------------------------|-----|---------------------------------------|
| C01 | De La Cruz Santillán Tandapilco | C18 | Maria Gloria Tocta Camacho            |
| C02 | Juan Manuel Rochina             | C19 | Patricio Geovanny Urna Espín          |
| C03 | William Santillán               | C20 | Patricio Geovanny Urna Espín          |
| C04 | Elias Manuel Tandapilco Ulloa   | C21 | Raul Ramon Quilligana Urbina          |
| C05 | Fernando Guaranda               | C22 | William Wilfrido Quilligana Gavilánez |
| C06 | Hugo Tandapilco Barragán        | C23 | Darwin Ismael Guerrero Macias         |
| C07 | Juana Rochina                   | C24 | Juan Augusto Orozco Tumaila           |
| C08 | Manuel Maliza Rea               | C25 | Maria Raquel Macias Cobeña            |
| C09 | Marie Margoth Martinez Andrade  | C26 | Monica Shirley Guerrero Macias        |

- ▲ Establo/chanchera

#### Predios

- Propiedad de Curimining S.A.
- Propietarios independientes



### SIGNOS CONVENCIONALES

- Centro poblado
- Vía
- Sendero
- Drenaje secundario perenne
- - - Drenaje secundario intermitente

### ESCALA GRÁFICA

1:20000

Proyección UTM. Elipsoide WGS84  
Datum Horizontal: Sistema Geodésico Mundial WGS84.  
Datum Vertical: Nivel medio del mar local, La Libertad Provincia de Santa Elena.  
Zona 17 Sur

### NOTAS Y DIAGRAMAS DE COMPILACIÓN

El presente mapa fue realizado con cartografía base a escala 1:50000

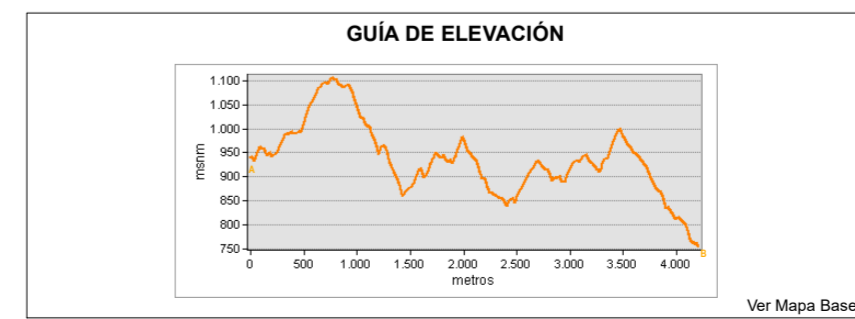

### MAPA DE VIVIENDAS

**ESTUDIO DE IMPACTO AMBIENTAL Y PLAN DE MANEJO AMBIENTAL DEL PROYECTO MINERO CURIPAMBA EL DOMO BAJO RÉGIMEN DE MEDIANA MINERÍA PARA LAS FASES DE EXPLOTACIÓN Y BENEFICIO**

|                                       |                              |   |
|---------------------------------------|------------------------------|---|
| <b>PROPONENTE:</b><br>Curimining S.A. | <b>CONSULTORA:</b><br>Entrix | <b>GIS:</b><br>Ing. Elizabeth Ganchala<br>Ing. Juan J. Palacios |
| <b>ESCALA TRABAJO:</b> 1:50000        | <b>No.:</b> 5.3-2            | <b>FECHA:</b><br>abril, 2022                                    |

**SOBRE LA BASE DE:** Curimining S.A., Implantación del proyecto, septiembre 2021. AOC Ingeniería, Drenajes, vías - levantamiento topográfico a detalle del Proyecto Curimining, escala 1:1.000, enero 2021. IGM, Cartas Topográficas, escala 1:50.000, 2013.  
Entrix, Viviendas - Levantamiento de campo, agosto 2021.

**PROYECTO:** 10491200