

**ESTUDIO DE IMPACTO AMBIENTAL Y PLAN DE MANEJO AMBIENTAL DEL PROYECTO MINERO CURIPAMBA EL DOMO BAJO RÉGIMEN DE MEDIANA MINERÍA
PARA LAS FASES DE EXPLOTACIÓN Y BENEFICIO**

Zona 17 Sur

Cartas topográficas
Escala 1:50.000 : N IV-B 3, N IV-B 4, N IV-D 1, N IV-D 2

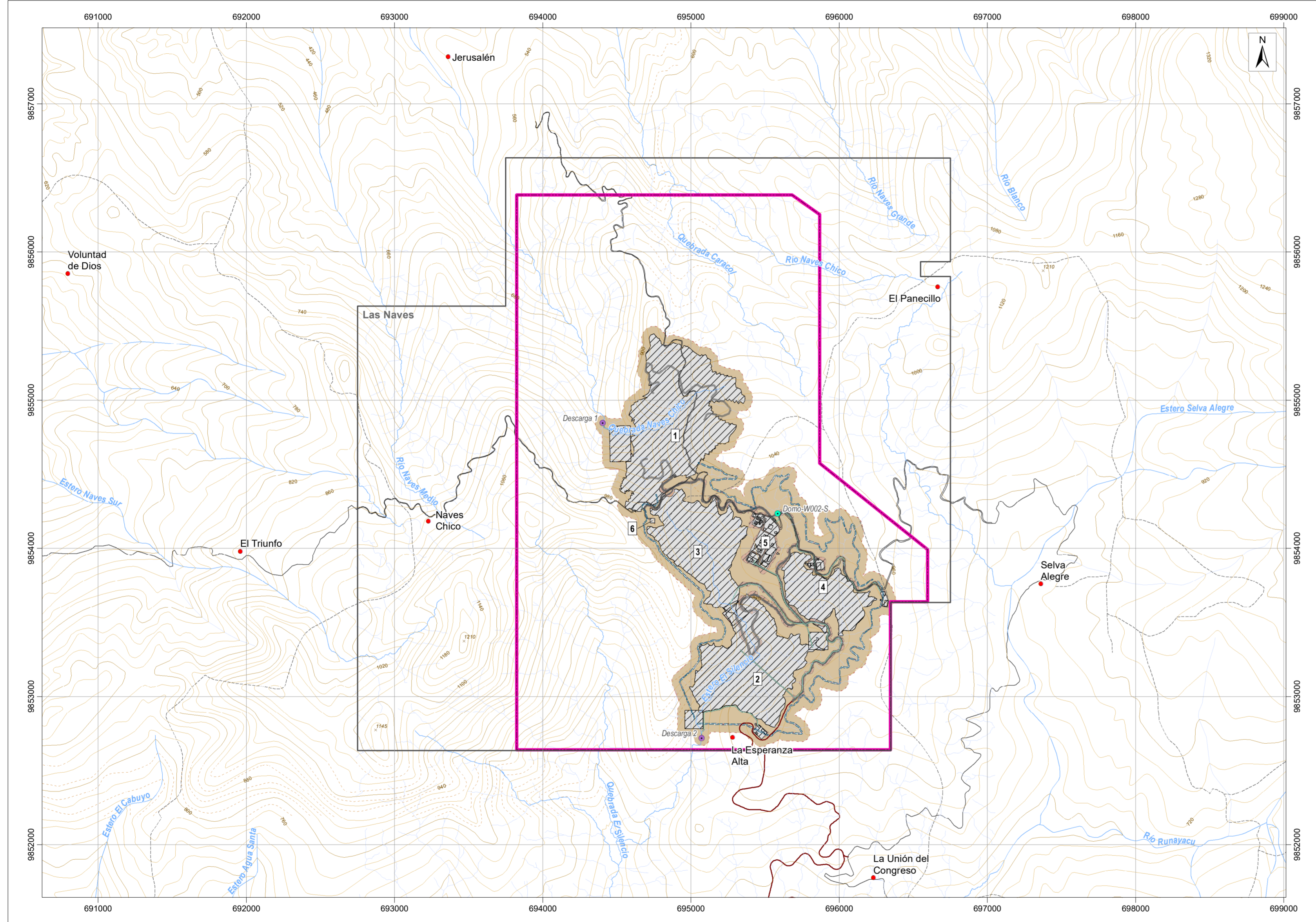

LEYENDA TEMÁTICA

- Área geográfica (Certificado de intersección)
 - Concesión minera Las Naves
- Infraestructura**
- 1 Tajo abierto de mina
 - 2 Relavera (TSF) y depósito de roca (WRF2)
 - 3 Depósito de sapolito (WRF)
 - 4 Acopio de materiales varios
 - 5 Planta de procesos
 - 6 Polvorín
- Accesos internos
 - Talud
 - Potenciales canales perimetrales
 - Acceso principal (Registro Ambiental)
 - Tubería
 - Captación
 - Descarga

Área de influencia directa - Componente físico

Calidad del suelo, Geología y Geomorfología
El AID está definida por el espacio ocupado por la implantación de las instalaciones y accesos internos, con sus respectivos taludes más el área generada a una distancia de 50 m considerada como área adicional constructiva.

Etapa	Infraestructura	Superficie (ha)
Intervención y construcción, Operación y mantenimiento, Cierre y abandono	 Implantación de las instalaciones	157,54
	 Accesos internos	6,20
	 Talud	6,72
	 Área adicional constructiva	119,68
Superficie total		290,15

Nota:
El AID total está dado por el análisis espacial en formato vectorial (álgebra de mapas) a partir de la unión de sus entidades, en donde se genera una nueva entidad la cual contiene el área completa ocupada (envolvente).

UBICACIÓN DE LA ZONA DE ESTUDIO RESPECTO AL ECUADOR CONTINENTAL

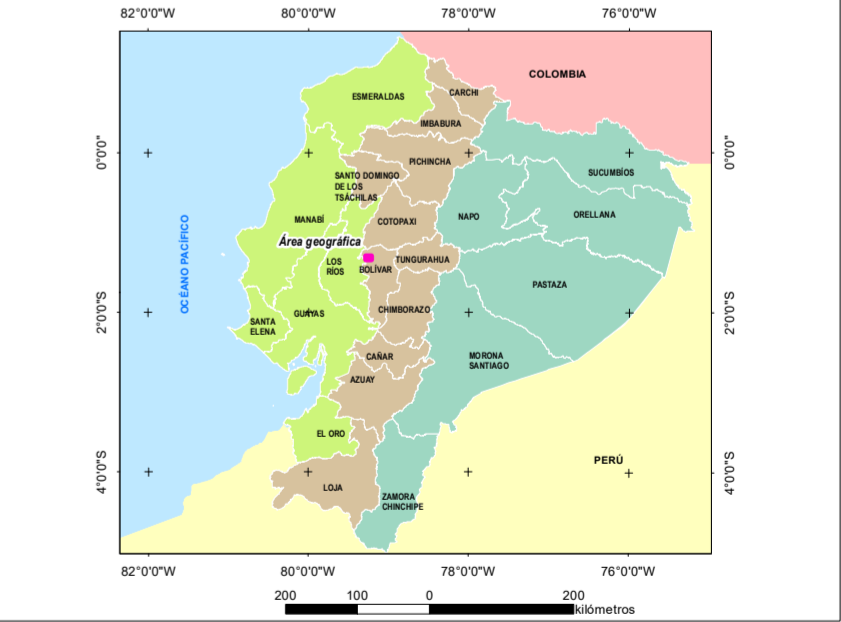

SIGNOS CONVENCIONALES

● Centro poblado	× Punto acotado
 Vía	 Curva de nivel índice
 Sendero	 Curva de nivel intermedia
— Drenaje secundario perenne	 Curva de nivel suplementaria
- - - Drenaje secundario intermitente	

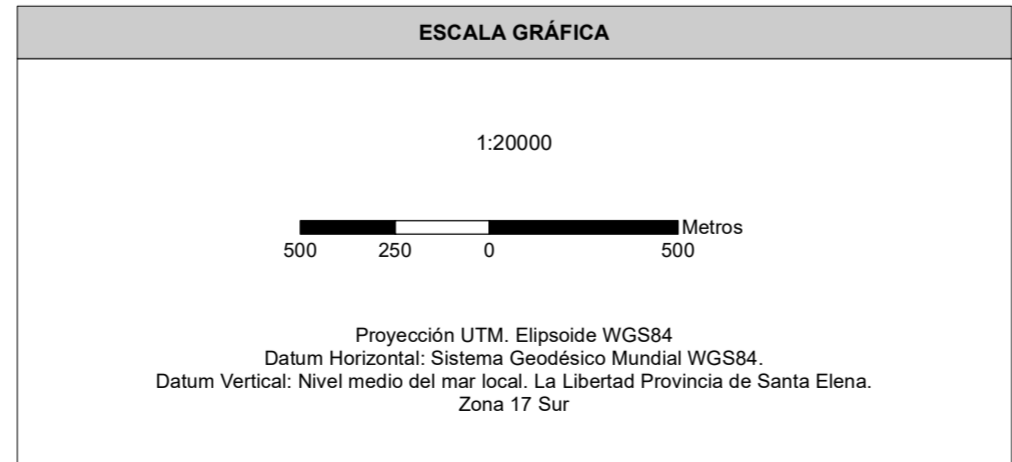

NOTAS Y DIAGRAMAS DE COMPILACIÓN

El presente mapa fue realizado con cartografía base a escala 1:50000

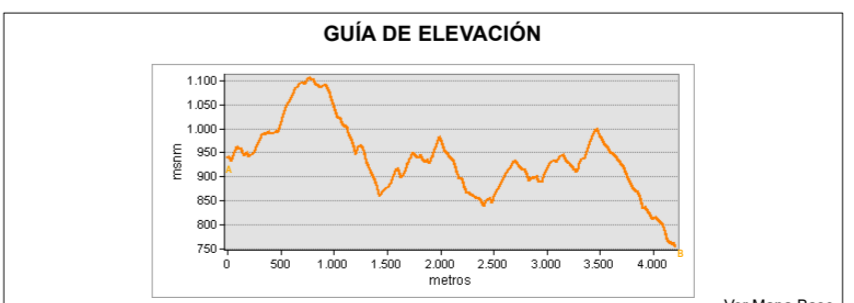

ENTRIX
Latin America

MAPA DE ÁREA DE INFLUENCIA DIRECTA COMPONENTE FÍSICO (CALIDAD DEL SUELO, GEOLOGÍA Y GEOMORFOLOGÍA)

ESTUDIO DE IMPACTO AMBIENTAL Y PLAN DE MANEJO AMBIENTAL DEL PROYECTO MINERO CURIPAMBA EL DOMO BAJO RÉGIMEN DE MEDIANA MINERÍA PARA LAS FASES DE EXPLOTACIÓN Y BENEFICIO

PROPONENTE: Curimining S.A.	CONSULTORA: Entrix	GIS: Ing. Elizabeth Ganchala Ing. Juan J. Palacios
ESCALA TRABAJO: 1:50000	No. 7.1-1-D	FECHA: abril, 2022
ESCALA IMPRESIÓN: 1:20000		
SOBRE LA BASE DE: Curimining S.A., Implantación del proyecto, septiembre 2021, AOC Ingeniería, Drenajes, vías - levantamiento topográfico a detalle del Proyecto Curimining, escala 1:1.000, enero 2021. IGM, Cartas Topográficas, escala 1:50.000, 2013. Entrix, Áreas de influencia, octubre 2021.		

PROYECTO: 10491200