

**ESTUDIO DE IMPACTO AMBIENTAL Y PLAN DE MANEJO AMBIENTAL DEL PROYECTO MINERO CURIPAMBA EL DOMO BAJO RÉGIMEN DE MEDIANA MINERÍA
PARA LAS FASES DE EXPLOTACIÓN Y BENEFICIO**

Zona 17 Sur

Cartas topográficas
Escala 1:50.000 : N IV-B 3, N IV-B 4, N IV-D 1, N IV-D 2

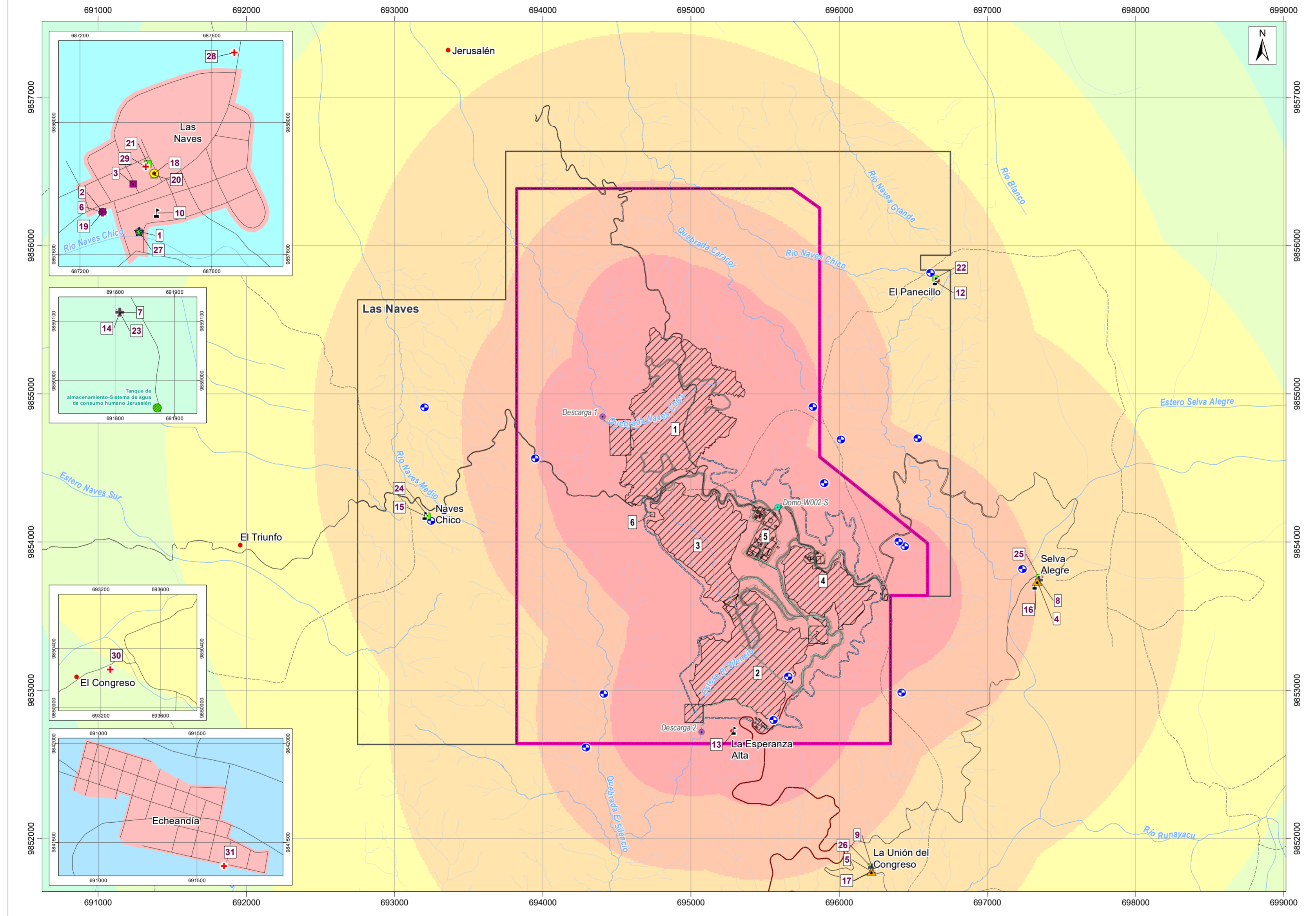

LEYENDA TEMÁTICA

Área geográfica (Certificado de intersección)
 Concesión minera Las Naves

Infraestructura

- 1 Tajo abierto de mina
- 2 Relavera (TSF) y depósito de roca (WRF2)
- 3 Depósito de saprolito (WRF)
- 4 Acopio de materiales varios
- 5 Planta de procesos
- Accesos internos
- Talud
- Potenciales canales perimetrales
- Acceso principal (Registro Ambiental)
- Tubería
- Captación
- Descarga

Infraestructura comunitaria

Tipo	Descripción	Rango de proximidad (km)
Atractivo turístico	1 Malecón	5-10
Administración pública	2 GAD Municipal Las Naves	5-10
	3 Unidad de Asistencia Técnica	5-10
	4 Casa Comunal - Selva Alegre	1-2
Casa comunal	5 Casa Comunal - Unión El Congreso	1-2
	6 Iglesia - Cabecera Las Naves	5-10
Centro de culto religioso	7 Iglesia - Jerusalén	4-5
	8 Iglesia/Capilla - Selva Alegre	1-2
	9 Iglesia/Capilla - Unión El Congreso	1-2
Institución educativa	10 EEB General Vicente Anda Aguirre	5-10
	11 Unidad Educativa Las Naves	5-10
	12 Escuela (Fuera de funcionamiento)	1-2
	13 Escuela Dr. Pablo F. Calero	0-0,5
	14 EEB Aurora Estrada de Ayala	4-5
	15 Escuela (Fuera de funcionamiento)	1-2
	16 Escuela de Educación Básica Humberto Mata Martínez	0,5-1
17 Escuela Fiscal 13 de Mayo	1-2	
Mercado/Feria	18 Mercado Central - Cabecera Las Naves	5-10
Parque	19 Parque central - Cabecera Las Naves	5-10
	20 Parque infantil - Cabecera Las Naves	5-10
	21 Coliseo - Cabecera Las Naves	5-10
	22 Cancha - El Panecillo	1-2
	23 Cancha - Jerusalén	4-5
	24 Cancha de volley - Naves Chico	1-2
Servicio de seguridad	25 Cancha - Selva Alegre	1-2
	26 Cancha - Unión El Congreso	1-2
Unidad de salud	27 UPC - Cabecera Las Naves	5-10
	28 Centro de Salud Tipo A Las Naves	5-10
	29 Consultorio Médico Curimining	5-10
	30 Seguro Social Campesino El Congreso	3-4
	31 Centro de Salud Tipo C Echeandía	10-15

Uso y almacenamiento de recursos

- Captación de agua para el hogar
- Tanque de almacenamiento-Sistema de agua de consumo humano de Jerusalén

Rango de proximidad (km)

0 - 0,5	2 - 3	5 - 10	> 20
0,5 - 1	3 - 4	10 - 15	
1 - 2	4 - 5	15 - 20	

SIGNOS CONVENCIONALES

- Centro poblado
- Vía
- - - Sendero
- Drenaje secundario perenne
- - - Drenaje secundario intermitente

ESCALA GRÁFICA

1:20000

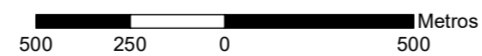

Proyección UTM. Elipsoide WGS84
Datum Horizontal: Sistema Geodésico Mundial WGS84.
Datum Vertical: Nivel medio del mar local, La Libertad Provincia de Santa Elena.
Zona 17 Sur

NOTAS Y DIAGRAMAS DE COMPILACIÓN

El presente mapa fue realizado con cartografía base a escala 1:50000

GUÍA DE ELEVACIÓN

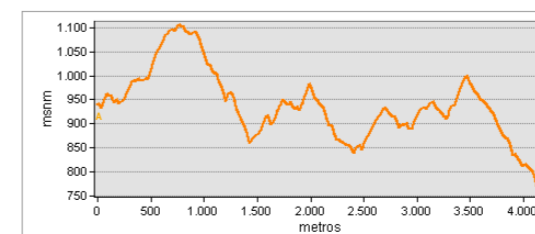

Ver Mapa Base

ENTRIX
Latin America

CURIMINING S.A.

MAPA DE PRXIMIDAD A RECEPTORES SENSIBLES (INFRAESTRUCTURA COMUNITARIA)

ESTUDIO DE IMPACTO AMBIENTAL Y PLAN DE MANEJO AMBIENTAL DEL PROYECTO MINERO CURIPAMBA EL DOMO BAJO RÉGIMEN DE MEDIANA MINERÍA PARA LAS FASES DE EXPLOTACIÓN Y BENEFICIO

PROPONENTE: Curimining S.A.	CONSULTORA: Entrix	GIS: Ing. Elizabeth Ganchala Ing. Juan J. Palacios
ESCALA TRABAJO: 1:50000	No.: 7.3-4-A	FECHA: abril, 2022

SOBRE LA BASE DE: Curimining S.A., Implantación del proyecto, septiembre 2021. AOC Ingeniería, Drenajes, vías - levantamiento topográfico a detalle del Proyecto Curimining, escala 1:1.000, enero 2021. IGM, Cartas Topográficas, escala 1:50.000, 2013. Entrix, Infraestructura comunitaria - Levantamiento de campo, agosto 2021. Entrix, Análisis de proximidad, septiembre 2021.

PROYECTO: 10491200